ÉVALUATIONS RÉGIONALES

COMPRENDRE LES EFFETS DES PROJETS EXISTANTS & FUTURS DANS UNE RÉGION

ÉTAPES PRINCIPALES

1 DÉTERMINER la NÉCESSITÉ d'une ÉVALUATION RÉGIONALE

Développement potentiel

2 PLANIFICATION

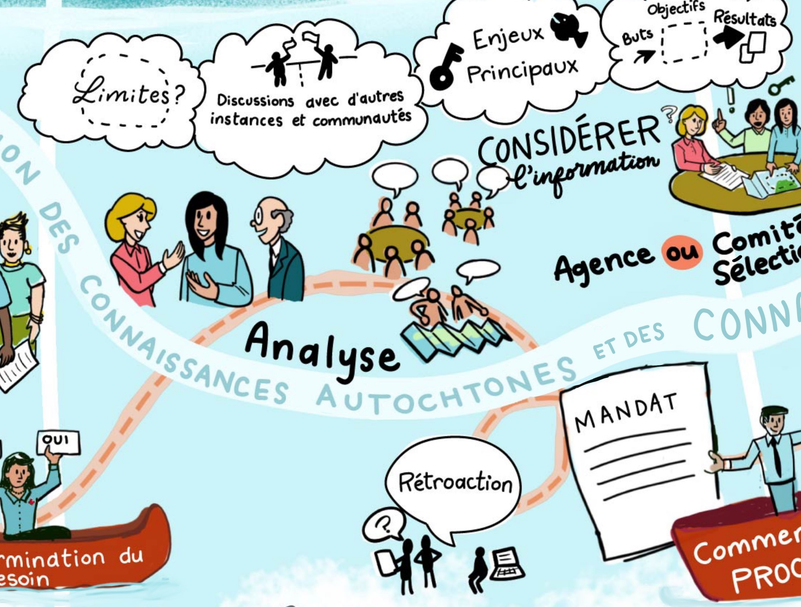

3 RÉALISER une ÉVALUATION RÉGIONALE

4 RÉSULTATS

INTÉGRATION DES CONNAISSANCES AUTOCHTONES ET DES CONNAISSANCES SCIENTIFIQUES À CHAQUE ÉTAPE

PRINCIPES

Processus FLEXIBLE et contenu adapté

Créer des liens entre les connaissances autochtones et la science

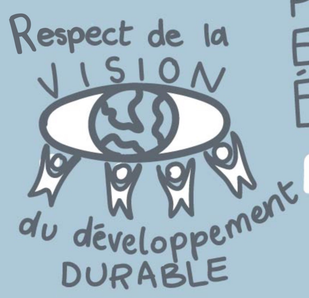

Respect de la VISION du développement DURABLE

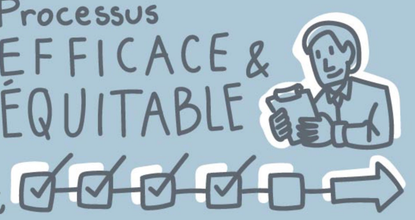

Processus EFFICACE & ÉQUITABLE

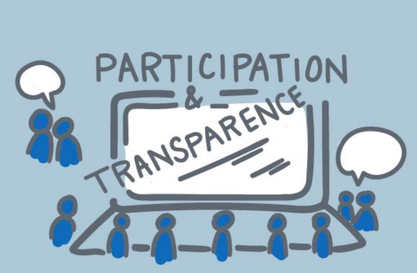

PARTICIPATION & TRANSPARENCE

Canada